

| HORAS           | SALA 01   | SALA 02  | SALA 03  | SALA 04   |                        |                                       |                               |       |   |       |    |       |  |    |    |       |   |    |    |       |  |    |    |  |
|-----------------|---|--|--|---|------------------------|---------------------------------------|-------------------------------|-------|---|-------|----|-------|--|----|----|-------|---|----|----|-------|--|----|----|--|
| 09:00-11:00     | <p><b>ATUALIZAÇÕES EM PEDIATRIA</b></p> <p>Coordenador: Mónica Oliva<br/>                     Moderador: Nuno Jacinto e Mónica Oliva</p> <p>1. <b>Anemia no ambulatório: do diagnóstico à orientação</b><br/>                     Elsa Rocha</p> <p>2. <b>Infeções estreptocócicas: complicações imunomediadas</b><br/>                     Cristina Henriques</p> <p>3. <b>Dor nos pés em crianças e adolescentes: das causas aos tratamentos</b><br/>                     Nuno Alegrete</p> <p>4. <b>Parotidites recorrentes</b><br/>                     João Nascimento</p> | <p><b>MEDICINA DO ADOLESCENTE</b><br/>                     Desafios na consulta dos adolescentes</p> <p>Coordenador: Hugo Tavares<br/>                     Moderador: a confirmar</p> <p>A <b>entrevista ao adolescente</b><br/>                     Hugo Tavares</p> <p>As <b>situações difíceis</b><br/>                     a confirmar</p> <p>O <b>exame objetivo</b><br/>                     Maria Inês Santos</p> | <p><b>NEONATOLOGIA</b><br/>                     Suporte de Vida Neonatal</p> <p>Coordenador: Carmen Carvalho<br/>                     Guidelines 2021 ERC<br/>                     Avaliação e Monitorização<br/>                     Via aérea e Respiração<br/>                     Compressões torácicas, Acessos vasculares e Fármacos</p> <table border="1"> <tr> <th>Bancas práticas</th> <th>Via aérea e respiração</th> <th>Compressões torácicas e Monitorização</th> <th>Acessos vasculares e Fármacos</th> </tr> <tr> <td>10:05</td> <td>A</td> <td>B1</td> <td>B2</td> </tr> <tr> <td>10:25</td> <td></td> <td>B2</td> <td>B1</td> </tr> <tr> <td>10:45</td> <td>B</td> <td>A1</td> <td>A2</td> </tr> <tr> <td>11:05</td> <td></td> <td>A2</td> <td>A1</td> </tr> </table> | Bancas práticas   | Via aérea e respiração | Compressões torácicas e Monitorização | Acessos vasculares e Fármacos | 10:05 | A | B1    | B2 | 10:25 |  | B2 | B1 | 10:45 | B | A1 | A2 | 11:05 |  | A2 | A1 |  |
| Bancas práticas | Via aérea e respiração  | Compressões torácicas e Monitorização  | Acessos vasculares e Fármacos  |   |                        |                                       |                               |       |   |       |    |       |  |    |    |       |   |    |    |       |  |    |    |  |
| 10:05           | A   | B1   | B2   |   |                        |                                       |                               |       |   |       |    |       |  |    |    |       |   |    |    |       |  |    |    |  |
| 10:25           |   | B2   | B1   |   |                        |                                       |                               |       |   |       |    |       |  |    |    |       |   |    |    |       |  |    |    |  |
| 10:45           | B   | A1   | A2   |   |                        |                                       |                               |       |   |       |    |       |  |    |    |       |   |    |    |       |  |    |    |  |
| 11:05           |   | A2   | A1   |   |                        |                                       |                               |       |   |       |    |       |  |    |    |       |   |    |    |       |  |    |    |  |
| 11:00-11:30     | INTERVALO   |  | 11:25-11:40  | INTERVALO   |                        |                                       |                               |       |   |       |    |       |  |    |    |       |   |    |    |       |  |    |    |  |
| 11:30-13:00     | <p>Moderadores: Cláudia Melo</p> <p>1. <b>Rastreamentos analíticos em consulta de vigilância</b><br/>                     Raquel Soares</p> <p>2. <b>Técnicas de diagnóstico rápido</b><br/>                     Patrícia Mação</p> <p>3. <b>Testes de sopro em gastroenterologia pediátrica</b><br/>                     Piedade Sande Lemos</p> <p>AVALIAÇÃO DE CONHECIMENTOS</p>   | <p><b>UTILIZAÇÃO DAS REDES SOCIAIS</b></p> <p>Moderador: a confirmar</p> <p><b>Prós e contras</b><br/>                     Alexandra Luz</p> <p><b>Influencers na era digital</b><br/>                     a confirmar</p> <p><b>Cyberbullying</b><br/>                     a confirmar</p> <p>AVALIAÇÃO DE CONHECIMENTOS</p>  | <p><b>Simulação</b></p> <table border="1"> <tr> <td></td> <td>Sala 11</td> <td>Sala 2</td> </tr> <tr> <td>11:40</td> <td>A</td> <td>B</td> </tr> <tr> <td>12:20</td> <td>B</td> <td>A</td> </tr> </table> <p><b>Instrutores:</b><br/>                     Almerinda Barroso Pereira<br/>                     Edmundo Santos<br/>                     Eurico Gaspar<br/>                     Miguel Costa<br/>                     Pedro Garcia<br/>                     Filipa Correia</p> <p>AVALIAÇÃO DE CONHECIMENTOS</p>   |   | Sala 11                | Sala 2                                | 11:40                         | A     | B | 12:20 | B  | A     |  |    |    |       |   |    |    |       |  |    |    |  |
|                 | Sala 11   | Sala 2   |  |   |                        |                                       |                               |       |   |       |    |       |  |    |    |       |   |    |    |       |  |    |    |  |
| 11:40           | A   | B  |  |   |                        |                                       |                               |       |   |       |    |       |  |    |    |       |   |    |    |       |  |    |    |  |
| 12:20           | B   | A  |  |   |                        |                                       |                               |       |   |       |    |       |  |    |    |       |   |    |    |       |  |    |    |  |
| 13:30-14:30     | ALMOÇO  |  |  |   |                        |                                       |                               |       |   |       |    |       |  |    |    |       |   |    |    |       |  |    |    |  |
| 14:30-16:00     | <p><b>MR1: INFECIOLOGIA PEDIÁTRICA</b></p> <p>Moderador: Fernanda Rodrigues</p> <p><b>Tuberculose em Portugal na era pós BCG universal</b><br/>                     Isabel Carvalho</p> <p><b>Infeções sexualmente transmissíveis:</b></p> <p><b>Programa prioritário em Portugal</b><br/>                     Margarida Tavares</p> <p><b>Como diagnosticar e tratar</b><br/>                     Margarida Tavares</p>  | <p><b>MR2: URGÊNCIA E EMERGÊNCIA</b></p> <p>Moderador: Ana Garrido</p> <p><b>Anafilaxia na prática clínica</b><br/>                     Sofia Reis</p> <p><b>Como abordar o afogamento na urgência?</b><br/>                     Otília Cunha</p> <p><b>Intoxicações agudas por drogas recreativas</b><br/>                     Filipa Marques</p>   | <p><b>MR3: NEURODESENVOLVIMENTO</b></p> <p>Moderador: Cuiomar Oliveira</p> <p><b>Perfis evolutivos nas patologias do neurodesenvolvimento: PEA e PHDA</b><br/>                     Catarina Prior</p> <p><b>Balço entre aprendizagem e comportamento: que limites?</b><br/>                     Inês Nunes Vicente</p> <p><b>Patologia versus neurodiversidade: os limites do neurotípico</b><br/>                     Liza Aguiar</p>   | <p><b>MR4: GASTROENTEROLOGIA, HEPATOLOGIA E NUTRIÇÃO PEDIÁTRICA</b></p> <p>Moderador: Piedade Sande Lemos</p> <p><b>Dificuldades na alimentação: abordagem prática</b><br/>                     Paula Guerra</p> <p><b>Tratamento da infeção por helicobacter pylori na infância</b><br/>                     Ana Isabel Lopes</p> <p><b>Obesidade: abordagem médico- cirúrgica</b><br/>                     Susana Corujeira</p> |                        |                                       |                               |       |   |       |    |       |  |    |    |       |   |    |    |       |  |    |    |  |
| 16:00-16:30     | INTERVALO   |  |  |   |                        |                                       |                               |       |   |       |    |       |  |    |    |       |   |    |    |       |  |    |    |  |
| 16:30-17:30     | <p><b>SESSÃO DE ABERTURA E CONFERÊNCIA INAUGURAL</b></p> <p>Presidente: Inês Azevedo</p> <p><b>Pandemia e guerra: vulnerabilidades e desigualdades sociais da criança</b><br/>                     Beatriz Imperatori</p>   |  |  |   |                        |                                       |                               |       |   |       |    |       |  |    |    |       |   |    |    |       |  |    |    |  |
| 17:30-18:15     | POSTERS COM DISCUSSÃO / COMUNICAÇÕES ORAIS / POSTERS COM APRESENTAÇÃO EM SALA   |  |  |   |                        |                                       |                               |       |   |       |    |       |  |    |    |       |   |    |    |       |  |    |    |  |

# PROGRAMA



27/10/2022 - QUINTA-FEIRA

| HORAS       | SALA 01   | SALA 02   | SALA 03   | SALA 04  |
|-------------|---|---|---|--|
| 08:30-09:10 |   | <b>EE1: Adolescentes com PHDA</b><br>Boavida Fernandes  | <b>EE2: Hipertensão arterial na urgência</b><br>Raquel Santos   |  |
| 09:15-10:05 | POSTERS COM DISCUSSÃO / COMUNICAÇÕES ORAIS / POSTERS COM APRESENTAÇÃO EM SALA   |   |   |  |
| 10:05-10:30 | INTERVALO   |   |   |  |
| 10:30-12:00 | <b>MR5: COVID</b><br>Moderador: André Graça e Fernanda Rodrigues<br>Abordagem terapêutica da COVID-19 e PIMS-TS<br>Catarina Couveia<br>O impacto cardíaco da infeção a SARS-CoV-2 em idade pediátrica a confirmar<br>Long COVID: (in)certezas<br>Shamez Ladhani   | <b>MR6: ENDOCRINOLOGIA E DIABETOLOGIA PEDIÁTRICA</b><br>Moderador: Catarina Limbert<br>Abordagem de crianças em corticoterapia: stress e desmame<br>Maria Miguel Comes<br>Baixa estatura e genética: até onde investigar e tratar<br>Catarina Diamantino<br>O rastreio da diabetes mellitus tipo 1: mito ou realidade?<br>Cíntia Castro-Correia | <b>MR7: HEMATOLOGIA E ONCOLOGIA PEDIÁTRICA</b><br>Moderador: Nuno Reis Farinha<br>Trombose e anticoagulação em idade pediátrica<br>Sara Batalha<br>Novos desafios para o Pediatra no seguimento a longo prazo dos sobreviventes de cancro<br>Joana Rebelo<br>Hemoglobinopatias em Portugal<br>João Franco | <b>MR8: ALERGOLOGIA PEDIÁTRICA</b><br>Moderador: Libério Ribeiro<br>Introdução de alimentos alérgicos no primeiro ano de vida<br>Cláudia Pedrosa<br>Fórmulas elementares: indicações formais<br>António Jorge Cabral<br>Broncospasmo induzido pelo exercício: podemos dispensar o laboratório?<br>Carla Loureiro |
| 12:00-12:30 | <b>CONFERÊNCIA 2</b><br>Presidente: Inês Azevedo<br>Fake news<br>Joana Conçalves de Sá  |   |   |  |
| 12:30-13:15 | <b>SIMPÓSIO PFIZER</b>  |   |   |  |
| 13:15-14:15 | ALMOÇO E VISITA AOS POSTERS DIGITAIS E EXPOSIÇÃO TÉCNICA  |   |   |  |
| 14:15-15:00 | <b>SIMPÓSIO SANOFI</b>  |   |   |  |
| 15:00-16:00 | <b>Casos Clínicos Interativos</b><br>Fernanda Rodrigues   | <b>MR9: QUALIDADE E SEGURANÇA DO DOENTE</b><br>Moderador: Bilhota Xavier<br>O que pode e não pode praticar um Pediatra Hospitalar<br>Paulo Oom<br>Cuidados hospitalares ao doente complexo: pode ter muitos especialistas e não conhecer o seu médico? A importância do pediatra hospitalar de referência<br>Jorge Saraiva                      | <b>MR10: PEDIATRIA SOCIAL</b><br>Moderador: Carlos Escobar<br>Identidade e sexualidade na infância e adolescência<br>Vânia Beliz<br>Burnout parental, o novo diagnóstico em pediatria<br>Filomena Gaspar  | <b>MR11: CUIDADOS PALIATIVOS</b><br>Moderador: Ana Lacerda<br>O doente crónico crítico na UCI<br>Francisco Abecasis<br>Dar voz às crianças<br>Bárbara Gomes  |
| 16:00-16:30 | INTERVALO   |   |   |  |
| 16:30-17:00 | <b>MINI SIMPÓSIO SANOFI</b>   | <b>MINI SIMPÓSIO 2</b>  |   |  |
| 17:00-18:30 | <b>MR12: COLÉGIO DE PEDIATRIA</b><br>Moderador: Jorge Amil Dias<br>Métodos de formação e avaliação (perspetivas sobre novo modelo de MCO)<br>Jorge Amil Dias<br>Publicações no IFE, menos é mais?<br>Eurico Gaspar<br>Formação e avaliação nas subespecialidades e ciclos de estudo<br>Francisco Abecasis | <b>MR13: PEDIATRIA AMBULATÓRIA</b><br>Moderador: Helena Porfírio<br>The care of Children in the Ambulatory setting: Past, Present and Future<br>Shimon Barak<br>A consulta virtual, uma nova realidade<br>Hugo Rodrigues<br>Assistência a refugiados e migrantes<br>Luís Varandas   | <b>MR14: NEFROLOGIA PEDIÁTRICA</b><br>Moderador: Carmen Ferreira<br>Urgências Nefrológicas em Pediatria:<br>Hematúria<br>Marta Machado<br>Proteinúria<br>Sara Mosca<br>Litíase<br>Raquel Santos   | <b>MR15: PNEUMOLOGIA PEDIÁTRICA E DO SONO</b><br>Moderador: Miguel Félix<br>Tromboembolia pulmonar em idade pediátrica<br>Rosário Ferreira<br>SAOS em crianças sindromáticas<br>Núria Madureira<br>Reabilitação em patologia respiratória crónica<br>Rita Francisco  |
| 18:30-19:30 | POSTERS COM DISCUSSÃO / COMUNICAÇÕES ORAIS / POSTERS COM APRESENTAÇÃO EM SALA   |   |   |  |

# PROGRAMA

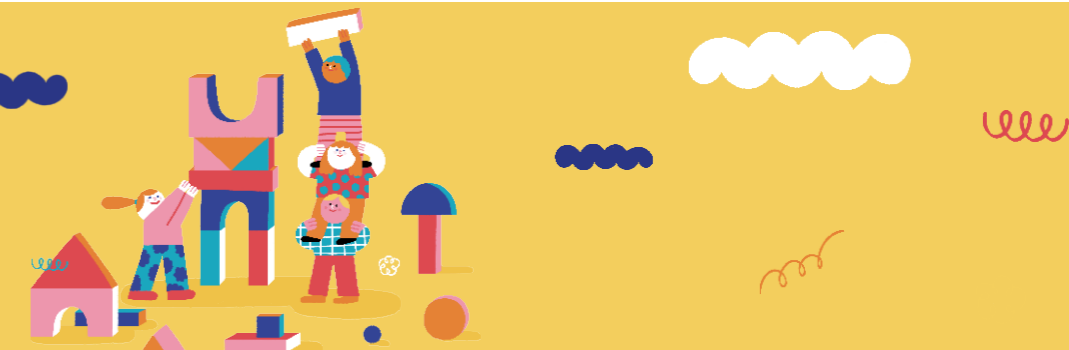

28/10/2022 - SEXTA-FEIRA

| HORAS   | SALA 01  | SALA 02   | SALA 03  | SALA 04  |
|---|--|---|--|--|
| 08:30-09:10   | <b>EE3: CIRURGIA PEDIÁTRICA</b><br>a confirmar   | <b>EE4: Neonatologia: risco infeccioso</b><br>Liliana Pinho   | <b>EE5: Prevenção e controlo do tabagismo em idade pediátrica: leis e outras medidas</b><br>Teresa Bandeira  |  |
| 09:15-10:05   | POSTERES COM DISCUSSÃO /COMUNICAÇÕES ORAIS / POSTERS EM SALA   |   |  |  |
| 10:05-10:30   | INTERVALO  |   |  |  |
| 10:30-11:30   | <b>MR16: SPP / DGS</b><br><b>A saúde mental nos adolescentes</b><br>A confirmar  | <b>MR17: IMUNODEFICIÊNCIAS</b><br>Moderador: João Farela Neves<br>Imunodeficiências secundárias em pediatria<br>Marta Valente<br>Uso de IgIV em doenças imunomediadas<br>Diana Moreira  | <b>MR18: CARDIOLOGIA PEDIÁTRICA</b><br>Como identificar uma cardiopatia congénita em ambulatório?<br><br>Risco cardiovascular em Pediatria: estamos a intervir atempadamente?  | <b>MR19: DOENÇAS HEREDITÁRIAS E DO METABOLISMO</b><br>Moderador: Paula Garcia<br>Manifestações esqueléticas: alertas para doença hereditária do metabolismo<br>Anabela Oliveira Bandeira<br>Terapia génica: aplicações na prática clínica<br>Helena Santos |
| 11:30-12:15   | SIMPÓSIO MSD   |   |  |  |
| 12:15-13:15   | ALMOÇO E VISITA AOS POSTERS DIGITAIS E EXPOSIÇÃO TÉCNICA   |   |  |  |
| 13:15-14:00   | SIMPÓSIO SANOFI  |   |  |  |
| 14:05-14:35   | PRÉMIO CARREIRA 2022   |   |  |  |
| 14:35-15:15   | PRÉMIOS<br>SPP<br>Pierre Fabre<br>Crescemos Consigo Pfizer Vaccines/SPP  |   |  |  |
| 15:15-15:30   | INTERVALO  |   |  |  |
| 15:30-17:00   | <b>MR20: CUIDADOS INTENSIVOS PEDIÁTRICOS</b><br>Moderador: Cristina Camilo<br>13 reasons why: a admissão em cuidados intensivos é sempre a melhor opção?<br>Leonor Boto<br>Novos antibióticos em cuidados intensivos<br>Vasco Carvalho<br>Suporte vasoactivo no choque séptico: onde, quando e como?<br>Inês Salva | <b>MR21: GRUPO DE INTERNOS DE PEDIATRIA</b><br>Moderador: José Matias, Liane Costa<br>Como publicar o meu trabalho:<br>Do planeamento à escrita científica<br>Manuel Ferreira de Magalhães<br>Da submissão à aceitação<br>David Lito<br>Gestão de stress durante o internato<br>Pedro Morgado | <b>MR22: REUMATOLOGIA PEDIÁTRICA</b><br>Moderador: Manuel Salgado<br>Os "rastreios" autoimunes<br>Francisca Aguiar<br>Osteomielite recorrente não bacteriana<br>Marta Conde<br>Síndrome antifosfolipídico primário<br>Sérgio Alves | <b>MR23: NEUROPEDIATRIA</b><br>Moderador: Mónica Vasconcelos<br>Tiques: surto pós-pandemia?<br>Tiago Proença Santos<br>Encefalites<br>a confirmar<br>Parassónias<br>Mónica Vasconcelos   |
| ENCERRAMENTO do 22º Congresso Nacional de Pediatria |  |   |  |  |