

COLÓQUIOS DE OFTALMOLOGIA

4 • 5 fevereiro 2022

Lisboa Marriott Hotel

PROGRAMA PROVISÓRIO

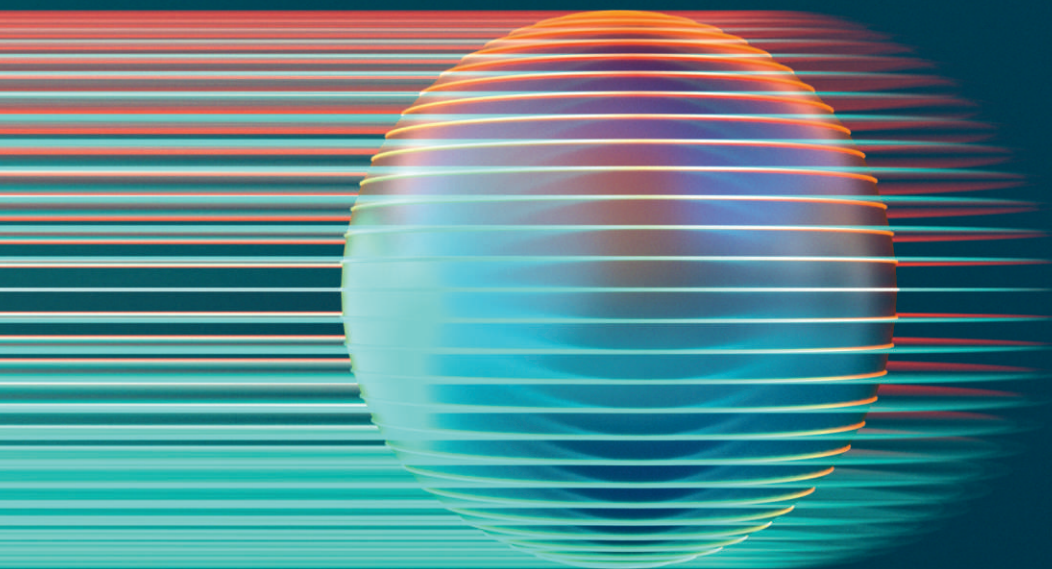

CENTRO HOSPITALAR
LISBOA NORTE, EPE



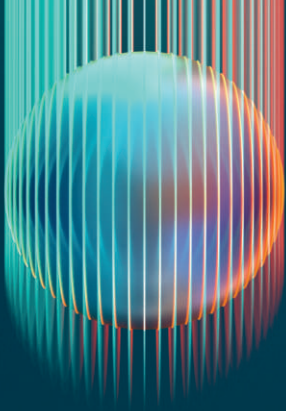

COLÓQUIOS DE OFTALMOLOGIA

4 • 5 fevereiro 2022

Lisboa Marriott Hotel

COMISSÃO ORGANIZADORA Carlos Marques Neves
Luís Abegão Pinto
Walter Rodrigues
Sandra Barrão
Filipa Teixeira
Manuel Marques

COMISSÃO CIENTÍFICA Carlos Marques Neves
Walter Rodrigues
Sandra Barrão
Luís Abegão Pinto
Filipa Teixeira

JÚRI DOS POSTERS Amândio Rocha de Sousa
Andreia Rosa
João Nascimento

ORGANIZAÇÃO Centro de Estudos das Ciências da Visão-AIDFM

Com a colaboração de:
Clínica Universitária de Oftalmologia
CHULN-HSM
Instituto de Oftalmologia Dr. Gama Pinto

CURSO EUPO • GLAUCOMA

COORDENADOR CURSO EUPO Luís Abegão Pinto

COMISSÃO CIENTÍFICA CURSO EUPO Joana Ferreira
André Barata
Carlos Marques neves



4 fevereiro

manhã

CURSO DE SUTURAS NA CÓRNEA

(A decorrer nas instalações da Alcon)

Responsáveis: Ana Quintas, Paulo Guerra

09:00 | 12:00

1º Grupo das 09:00 às 10:30

2º Grupo das 10:30 às 12:00

CURSO DE SUTURAS COM INSCRIÇÃO OBRIGATÓRIA:

Número máximo de inscrições por grupo 10 pessoas.

Para efectivação de inscrição enviar e-mail para:
cristinavicente@veranatura.pt indicando horário pretendido.

Inscrições aceites por ordem de recepção.

Apoio **Alcon**

CURSO EUPO • GLAUCOMA



09:30 | 11:30 **WORKSHOP: NÃO TRATAR QUEM NÃO PRECISA**

Mesa: Carlos Marques Neves - Abertura do EUPO
Luís Abegão Pinto - Abertura do Curso

Workshop Artefactos | Luís Abegão Pinto

Workshop Diagnósticos Diferenciais | Joana Ferreira

11:30 | 12:30 **SESSÃO: TRATAR QUEM PRECISA**

Moderadores: Luís Abegão Pinto, Joana Valadares

POAG | António Melo

Exfoliativo | Pedro Faria

Uveítico | Inês Leal

Congénito | Filipa Teixeira, Cristina Brito

12:30 | 14:00 **Almoço livre**

14:00 | 15:00 **SESSÃO: CHOOSING WISELY: DECISÃO BASEADA NA EVIDÊNCIA**

Moderadores: André Barata, José Fernandes

Iridotomia sim ou não? ZAP Trial | João Breda

FACO no PACG? EAGLE Trial | Nuno Lopes

SLT sim ou não? LIGHT Trial | Joana Valadares

No glaucoma avançado, podemos esperar? TAGS Trial

Maria João Menéres

14:00 | 17:30 CURSO FORMATIVO DE ENSAIOS CLINICOS**Parte A 14:00 às 15:00 Parte B 16:30 às 17:30****O ESSENCIAL DA INVESTIGAÇÃO CLÍNICA PARA PROFISSIONAIS DE SAÚDE****Atividades do Estudo Clínico & Intervenientes****Implementação de Estudo Clínico: Etapas críticas e documentos essenciais****Dossiers do estudo e responsabilidades da equipa de investigação**

O curso está desenvolvido para profissionais de Saúde não médicos, com interesse em estudos de investigação clínica.

(Atribuição de Diploma de Presença)

**15:00 | 15:30 ABERTURA OFICIAL
COLÓQUIOS DE OFTALMOLOGIA**

Mesa: *Augusto Magalhães (Presidente do Colégio da Especialidade), Rufino Silva (Presidente SPO), Sandra Barrão (IOGP), Walter Rodrigues (CHULN), Carlos Marques Neves (FMUL)*

15:45 | 16:30 Pausa para café | Visita à Exposição Técnica**16:30 | 18:30 CONFERÊNCIAS**

Mesa: *Mun Faria, Sandra Barrão, Walter Rodrigues*

16:30 HOW UNDERSTANDING THE HISTOLOGIC BASIS OF RETINAL IMAGING FINDINGS IN AMD CAN IMPROVE CURRENT AND FUTURE PATIENT OUTCOMES | *Bailey Freund (N.Y.University School Medicine)***17:00 NOVOS TRATAMENTOS NA RETINOPATIA DIABÉTICA** | *João Figueira*

Mesa: *Carlos Marques Neves, Filomena Ribeiro*

17.30 VISÃO FUNCIONAL E NOVO DESENHO DE LIO | *Filomena Ribeiro***18:00 COLÍRIO DE INSULINA EN LOS DEFECTOS EPITELIALES PRESISTENTES**
*José Gegundez (Uni. Complutense de Madrid)***18:30 EVENTO**



09:00 | 10:00 **FORUM DISCUSSÃO**

A COLABORAÇÃO HOSPITALAR NOS CUIDADOS PRIMÁRIOS E NO APOIO AO DOENTE

Mesa: Sandra Barrão, Walter Rodrigues, Pedro Menéres

Construir perguntas

Laura Silveira (Vice- Presidente da ARSLVT)

Clara Pais (Diretora Aposentada do ACES Sintra)

Rodrigo Marques (Equipa Regional de Rastreios da ARSLVT)

10:15 | 11:00 **Pausa para café e visita à Exposição Técnica**

11:00 | 12:00 **CIRURGIA PERSONALIZADA**

Moderadores: Luís Abegão Pinto, Joaquim Murta

Precision Surgery: who should have what?

Ingeborg Stalmans

UPDATE IN BIOMETRY

Developing the Pearl Formula: What We Learned

Guillaume Debellemanière



CURSO EUPO • GLAUCOMA

09:00 | 10:00 **SESSÃO: CIRURGIAS INOVADORAS NO GLAUCOMA**

Moderadores: António Figueiredo, Cláudia Gonçalves

Vale a pena esperar pelos stents? | Mário Cruz

Vale a pena esperar pelos dispositivos supracoroideus?

Teresa Gomes

Estamos contentes com os dispositivos filtrantes | André Barata

Estamos contentes com os novos tubos? | Luís Abegão Pinto

**12:00 | 12:30 RAPID FIRE PRESENTATION**

Mesa: Amândio Rocha de Sousa, Andreia Rosa,
João Nascimento

Atribuição de Prémio Melhor Poster

Apoio **Alcon**

12:30 | 13:00 SESSÃO GESTÃO

Mesa: Walter Rodrigues, Sandra Barrão, Rita Flores

Metodologia "LEAN" MESA

**A melhoria contínua dos processos nos serviços dos hospitais:
Uma abordagem LEAN**

Raquel O. Rodrigues

13:30 | 15:00 SOCIEDADE CIVIL: GLAUCOMA PEDIÁTRICO

Mesa: Catarina Paiva, Salomé Gonçalves, Cristina Brito

Introdução | *Filipa Teixeira*

Impacto no desenvolvimento da criança

Maria Francisca Palha

Subvisão

Apoio Institucionais | *Salomé Gonçalves*

Intervenção Precoce e Ensino Especial

Maria da Graça Pegado

Estratégias de intervenção visual | *Ana Almeida*

A Perspectiva Familiar | *Ana Silva*

Encerramento | *Cristina Brito*

COLÓQUIOS DE OFTALMOLOGIA

4-5 fevereiro 2022

Lisboa Marriott Hotel

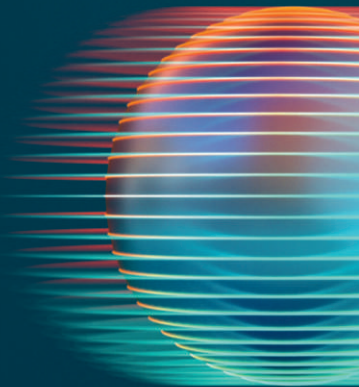

BOLETIM DE INSCRIÇÃO

Oftalmologista Interno Enfermeiro Ortopista

Nome

Email

Telemóvel Serviço

CURSOS

4 Fevereiro

CURSO EUPO (Internos)

5 Fevereiro

CURSO EUPO (Internos)

4 Fevereiro

CURSOS PRÁTICOS

- A - Curso de Suturas
 B - Curso Formativo de Ensaios Clínicos

INSCRIÇÕES

- Oftalmologistas 100€
 Internos de Oftalmologia Grátis
 Enfermeiros e Ortopistas 50€ (Jantar não incluído)
 Enfermeiros e Ortopistas 75€(Jantar incluído)
 Cursos Práticos: A e B (Incluído no valor da inscrição)

NOTAS: Valor de Inscrição inclui: Certificado de presença, coffee breaks e jantar

PAGAMENTOS

- Por cheque á ordem de AIDFM | CECV e enviados para a morada do Secretariado Executivo
 Por transferência bancária: AIDFM | CECV - NIB: 0018 0000 3666 5472 00180 | Santander Totta
(envio obrigatório de cópia de transferência bancária para o Secretariado Executivo: cristinavicante@veranatura.pt)

Factura emitida a: NIF:

Inscrição online em www.veranatura.pt

Depois de preenchido, enviar este boletim para:

VERANATURA

R. Augusto Macedo, 12-D Esc. 2 1600-503 Lisboa - Portugal
Tel: 00351 217 120 778 | cristinavicante@veranatura.pt